ATAKUM SAHİLİNDE, DENİZE 2. EV,KİRALIK FULL EŞYALI DAİRE Samsun / Atakum

For Rent - Apartment 30,000 TL | 131 m2 Samsun / Atakum

# Rooms :	3
# Saloons :	1
# Baths :	1
Type of Property :	Apartment Flat
Property Condition :	Second Hand
Usage Status :	Empty
Heating :	Combi Boiler
Heating Type :	Natural Gas
Which Floor :	1
Building Floor Number :	5
Count of Apartments in Block :	10
Deposit :	30000 TL
Available to Students/Singles :	Yes
Property Direction :	North East West
Property Position :	Rear Side
Balcony Number :	4
Toilet Number :	2
Deed Status :	Title Deed with Condominium

Hüsnü Karaarslan
Telefon +90 362-439 10 39
Cep Telefonu +90 536-379 01 31

Mentor Emlak İnşaat San.Tic.Ltd.Şti.
Telefon +90 362-439 10 39
Cep Telefonu +90 536-379 01 31
Faks -
Kale Mah. Gazi Cad. No:53 Bafra İşhanı Kat:1 Ofis:7 İlkadım, Samsun
Atakum / -
55030 , Samsun

Daire, Cumhuriyet Mahallesi, Atakum sahil tarafı VENN Otelin tam arkasında denize 2. ev konumundadır. Sahile 44 mt, Ömürevler Tramvay Durağına 870 mt, City Mall AVM`ye 697 mt, Medikal Park Hastanesine 996 mt uzaklıktadır. Bulunduğu lokasyon itibariyle tüm toplu ulaşım araçlarının duraklarına, alış ve eğlence mekanlarına, her seviyede okula, denize ve sahile çok yakın yürüme
mesafesindedir.

DAİRE ÖZELLİKLERİ :5 KATLI BİNANIN SAHİLE BAKAN 1. KATINDADIR. ASANSÖRLÜ ve OTOPARKLIDIR.DAİRE 105 m2 NET, 131 m2 BRÜT KULLANIM ALANLIDIR. DAİREDE İKİSİ KAPALI 4 ADET BALKON VARDIR.DAİRE FULL EŞYALI OLUP, EŞYA LİSTESİ EKLİ FOTOĞRAFLARDA VARDIR.HER BİR KİRALAMA DÖNEMİ MİNİMUM 1 YIL OLUP, KISA SÜRELİ KİRALIK VERİLMEMEKTEDİR.BİNANIN BAHÇESİNDE ve ÖN ALANINDA AÇIK OTOPARK ALANI VARDIR.Bu gayrimenkulün pazarlanmasında tek yetkili ofisimiz olup, PORTFÖY PAYLAŞIMA AÇIKTIR. Detay bilgi ve randevu için Hüsnü Karaarslan ile iletişime geçiniz.∗

KÖK PSİKOLOJİ
lova yatak

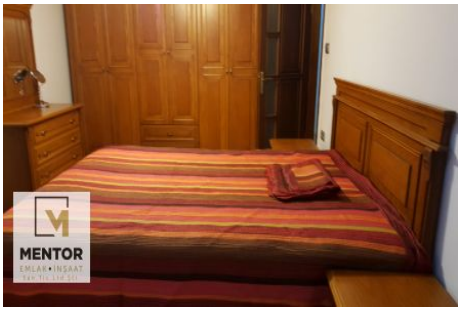
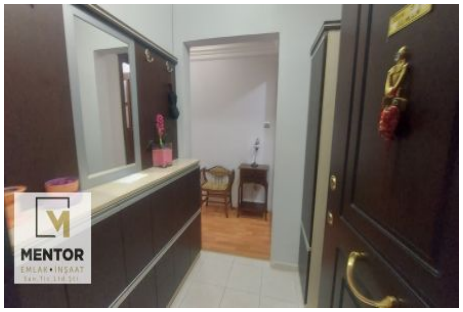

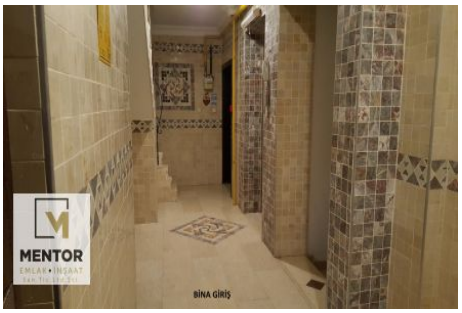
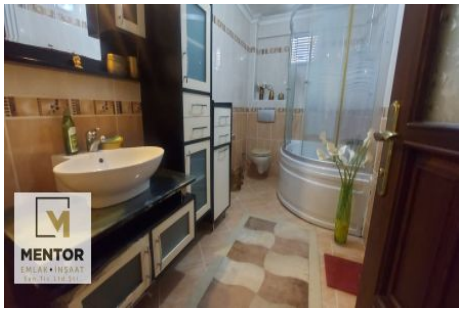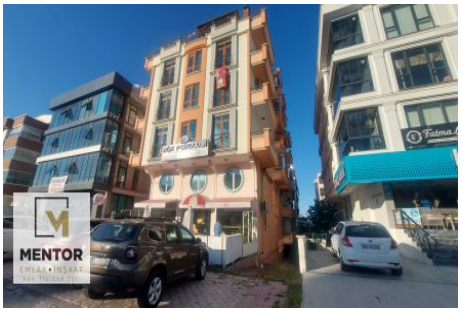
EV İLE TESLİM EDİLEN EŞYANIN
DEMİRBAŞ LİSTESİ