

KÖY MAHALLE SINIRLARINDA, YOLA 9mt CEPHE, TEK TAPU SATILIK TARLA Bursa / Osmangazi

Satılık - Bahçe 1,950,000 TL | 733 m2 Bursa / Osmangazi



İskan Durumu : Hayır
Kat Karşılığı : Hayır
Takas Yapılır : Evet
Krediye Uygun : Evet
Belediye Adı : Osmangazi

Maksimum Bina Yüksekliği : 6,50



Hüsnü Karaarslan

Telefon +90 362-439 10 39

Cep Telefonu +90 536-379

01 31



Mentor Emlak İnşaat
San.Tic.Ltd.Şti.

Telefon +90 362-439 10 39

Cep Telefonu +90 536-379

01 31

Faks -

Kale Mah. Gazi Cad. No:53

Bafra İşhanı Kat:1 Ofis:7

İlkadım, Samsun

Atakum / -

55030 , Samsun

- * Konum : Doğa Manzaralı,
- * Alt Yapı : Yolu Açılmış,

Arsa, Bursa/Osmangazi/Çağlayan Köyü yoluna cephe olup, Köy merkezine 294 mt, İzmir Otobanına 1 km, Mudanya`ya 15 km, Yalova`ya 48 km, İstanbul`a 87 km (58 dakika) uzaklıkta olup her an doğaya kaçabileceğiniz mesafededir. Ulaşım sorunu yoktur.

ARSA ÖZELLİKLERİ:KÖY MAHALLE SINIRLARI İÇİNDE DİR KÖY YOLUNA 9,3 mt CEPHESİ VARDIR YOL, SU, ELEKTRİK SORUNU YOKTUR KOMŞU PARSELLERDE KÖY İÇİ YAPILAŞMA VARDIR ARSA DİKDÖRTGEN FORMUNDA OLUP, EN UZAK MESAFEDE (54,90 mt) %30 AZ EĞİMLİ DİR TARLA VASIFLI, TEK TAPU OLUP SORUNSUZDUR Bu arsanın pazarlanmasında tek yetkili ofisimiz olup, PORTFÖY PAYLAŞIMA AÇIKTIR. Detay bilgi için Hüsnü Karaarslan ile iletişime geçiniz.*

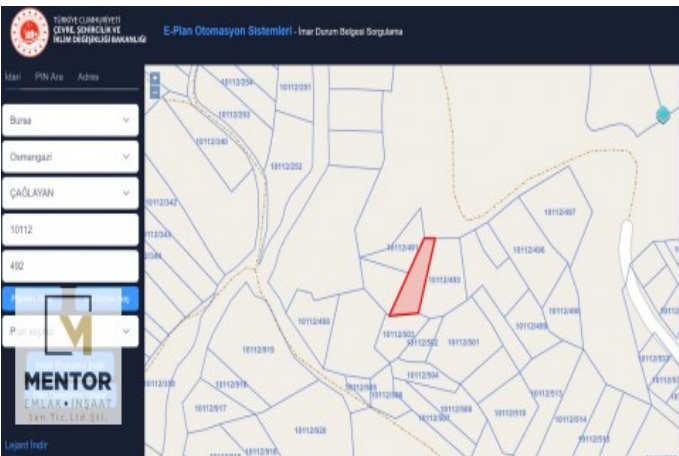
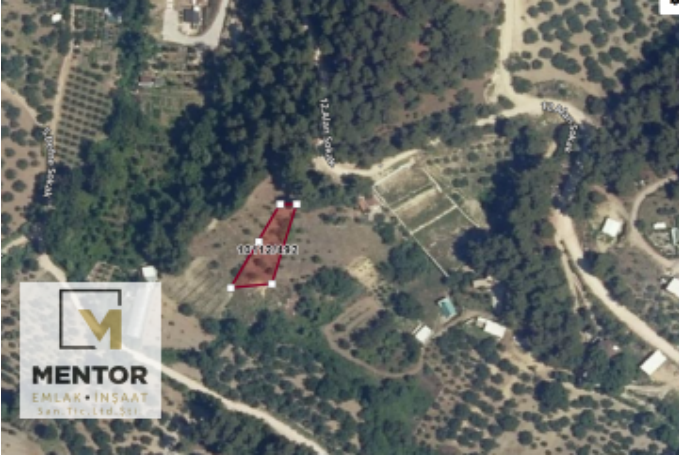

Öznitelik Bilgisi	
Öznitelik Bilgisi	Bina/BB Listesi
İli	Bursa
İlçe	Osmangazi
Mahalle/Köy	Çağlayan
Mahalle No	152985
Ada	10112
Parsel	492
Toplu Alan	732,77
Nitelik	Tarla
Mevki	Köy Çıvanı
Zemin	Ana Taşınmaz
Pafta	H22-A-21-A-2-A

